



PUERTOS DE CAMPECHE

ADMINISTRACION PORTUARIA INTEGRAL DE CAMPECHE

API951006CMA

Calle 20 x Calle 2 Poniente 160 LERMA C.P. 24500 CAMPECHE CAMPECHE

Póliza de Egreso

Datos de la Póliza

Folio: 817404
Fecha: 15-feb.-2023 12:54 a. m.
Sucursal: CORPORATIVO
Número de Póliza: 02-D0124
Tipo de Movimiento: PAGO A PROVEEDOR

Datos del Movimiento

Beneficiario: ALPHA DIGITAL
Importe: \$2,361.76
Referencia: T
Cuenta Bancaria: 0481819305
Fecha de Entrega: 15-feb.-2023
Fecha de Cobro: 15-feb.-2023
Concepto: FACTURA CAM130033523 : ADQUISICION DE 2 MICROFONOS PARA EL USO DEL DEPARTAMENTO DE COMUNICACION SOCIAL DEL CORPORATIVO APICAM.
Moneda: MXN
Tipo de Cambio: \$1.00
Forma de Pago: 03-Transferencia electrónica de fondos
Banco destino: 012-BBVA BANCOMER
Cuenta Bancaria destino: 0109862706

2.1	PASIVO CIRCULANTE		Clasificación:		
2.1.1.2.1.02	Deudas por Adquisición de Bienes y Contratación de Servicios por Pagar a CP 2015	ALPHA DIGITAL / ADQUISICION DE MICROFONOS PARA EL USO DEL DEPARTAMENTO DE COMUNICACION SOCIAL	466787 / C8F49E26-B6BA-11ED-AD0D-F35661933638	\$2,361.76	\$0.00
8.2	PRESUPUESTO DE EGRESOS		Clasificación:		
8.2.7	Presupuesto de Egresos Pagado	ADQUISICION DE MICROFONOS PARA EL USO DEL DEPARTAMENTO DE COMUNICACION SOCIAL	466787 / C8F49E26-B6BA-11ED-AD0D-F35661933638	\$2,361.76	\$0.00
1.1	ACTIVO CIRCULANTE		Clasificación:		
1.1.2.9.1.3.02	IVA Acreditado pagado	ADQUISICION DE MICROFONOS PARA EL USO DEL DEPARTAMENTO DE COMUNICACION SOCIAL	466787 / C8F49E26-B6BA-11ED-AD0D-F35661933638	\$325.76	\$0.00
1.1	ACTIVO CIRCULANTE		Clasificación:		
1.1.1.3.1.01	Cta. 0481819305	ADQUISICION DE MICROFONOS PARA EL USO DEL DEPARTAMENTO DE COMUNICACION SOCIAL	466787 / C8F49E26-B6BA-11ED-AD0D-F35661933638	\$0.00	\$2,361.76
8.2	PRESUPUESTO DE EGRESOS		Clasificación:		
8.2.6	Presupuesto de Egresos Ejercido	2361.761	466787 / C8F49E26-B6BA-11ED-AD0D-F35661933638	\$0.00	\$2,361.76
1.1	ACTIVO CIRCULANTE		Clasificación:		
1.1.2.9.1.3.01	IVA Acreditado por pagar	ADQUISICION DE MICROFONOS PARA EL USO DEL DEPARTAMENTO DE COMUNICACION SOCIAL	466787 / C8F49E26-B6BA-11ED-AD0D-F35661933638	\$0.00	\$325.76
Totales				\$5,049.28	\$5,049.28

AUTORIZADO



Usuario: NIDIA

Fecha firma: 28-feb.-2023 08:29

ID: 183785

GENERADO



Usuario: MARIANA

Fecha firma: 28-feb.-2023 13:28

ID: 291461

REVISADO



Usuario: NIDIA

Fecha firma: 28-feb.-2023 08:59

ID: 184627

Cadena: [[817404|15/02/2023 12:54:26 a. m.|24|15|2361.76|0481819305|5049.28|5049.28|AUTORIZADO|NIDIA|]]
Sello: WmIAKicUrfjwr6eh8zHULPKv11nvnRly2naigrUJ2mW8xN6me3vatV8FZRV05a11spbybTWFeJOUR0yW22H8LOR7imLq2KOJF17mzJ9F3Bq0CgApDcbXTywU5ouuH8Qw2IEC3yWcM9rBwsdMGQ93Am00H2A5h8vWEde4UhygoMKa4uz0PMTCONPZRp7xygsp2yTybXjV6ejEcsJYen+8ao9usG8ezIZU8niCDVYA+EJPPu2GQCRTS6A/HojhMPVgeYNeKiyK5m3aK5j9kNqeoB9QKa1728esUTPPIDbrSv3Yx0DfwwC2m4w4FNp8Omww==

Cadena: [[817404|15/02/2023 12:54:26 a. m.|24|15|2361.76|0481819305|5049.28|5049.28|GENERADO|MARIANA|]]
Sello: X1r0DG9C7MHC8EVEU47Aau7Bk5xXlJpS7RvDUw0/c7bT6hWIRjHAL4ET47gN0FN8cLnh0sOfGqLagp8arps0ZbsZvUhz+IqzxrQhsT+jnTCUijFrzPFWwEINm/KYckUvqvKp2FhSEKY7lxML9046e72psCm2h0M+Dd+Lbs4a7q0FLeZC18by6OP7x6IDRk3xlWXXvRZLTiyMSnTB7WAW5O94qHs4fzGmiFMA9kDeg9SzShSd2AFNR5QJTJas/38rHIArK7AsNKKUQsUPQSmynx4vRuoJJS42V+7JevAsXVlxRKMtmXvHkZ20rA8LIR11cd11QKBA==

Cadena: [[817404|15/02/2023 12:54:26 a. m.|24|15|2361.76|0481819305|5049.28|5049.28|REVISADO|NIDIA|]]
Sello: ZjTab6BDbyH43ukxxAXb89a12/M2vyABEkMHw5Hpgk5EgozmmhQCDSxqaMf1upLiBh7QcHO263AbUrgxcIK9eVFEF18YE4G+bxvo2wKZyDnklObs+HNGSjgZs2ZG1mlzljilPnJy/kIPicMWI+167y2BL+Hj90fkiHVRz7Q0Z5EQCja2dJFbwQOzPuVktzD1uYeg1BCmOWTWifu02uxi9ARWkZ4Ht+owsV1QquuzCqXVb2lyPC+HkqzQmu7T+ed7Smm40zbu5OmTasVL0trapLxopyTkdeYIBXheTLjUZ1akxatHPmpJxwLNGpVf9lgv==



PUERTOS DE CAMPECHE

ADMINISTRACION PORTUARIA INTEGRAL DE CAMPECHE

API951006CMA

Calle 20 x Calle 2 Poniente 160 LERMA C.P. 24500 CAMPECHE CAMPECHE

Póliza de Diario

Datos de la Póliza

Folio: 811919
Fecha: 09-feb.-2023 11:23 a. m.
Sucursal: CORPORATIVO
Número de Póliza: 02-D0124
Tipo de Movimiento:

CUENTA	NOMBRE DE CUENTA	CONCEPTO	REFERENCIA	DEBE	HABER
8.2	PRESUPUESTO DE EGRESOS		Clasificación:		
8.2.4	Presupuesto de Egresos Comprometido	ADQUISICION DE MICROFONOS PARA EL USO DEL DEPARTAMENTO DE COMUNICACION SOCIAL	464111 /	\$2,361.76	\$0.00
8.2.2	PRESUPUESTO DE EGRESOS		Clasificación:		
8.2.2	Presupuesto de Egresos por Ejercer	ADQUISICION DE MICROFONOS PARA EL USO DEL DEPARTAMENTO DE COMUNICACION SOCIAL	464111 /	\$0.00	\$2,361.76
				\$2,361.76	\$2,361.76

GENERADO



Usuario:
ADRIAN.KANTUN
Fecha firma: 28-feb.-2023
11:27
ID: 100405

REVISADO



Usuario:
CRISTINA.CAAMA
L
Fecha firma: 28-feb.-2023
12:18
ID: 100463

AUTORIZADO



Usuario:
MARIA.VAZQUEZ
Fecha firma: 09-mar.-2023
13:24
ID: 112211

Cadena: j811919j09/02/2023 11:23:24 a.
m.[32]15[0]j2361.76j2361.76jGENERADOjADRIAN.KANTUNj
Sello:
CW1mU4npVn6uqXK2luQXCyl8gvnmEWsCYH00NzZs3ey3n8JV4uBQyqkdyf2
E+MvM1W129+dnMM02n0xHUL4RbXQMU/ua4E+xW4q5h2fB0RE718PaFN
2777AUj+FGILo1HfK1qRloa8LqD2BHT17mU484dzYyga3UDxWdliupxY5Jvd
9yCvxTqweZpkldY7MU47v6nOMMT50FpISSByxZaiwLLeEM02yNIDNc+M0vmd
U9e+Thu82IE17Nj59Jd/xNSLOU7XT7exphnTCN8PjKAbnzY1mjJdiimUTSWFk2
R88iIPinIDWQCQFJVhyVF0Z3gn2YRPJha51Tw==

Cadena: j811919j09/02/2023 11:23:24 a.
m.[32]15[0]j2361.76j2361.76jREVISADOjCRISTINA.CAAMALj
Sello:
UZcm1ZLggT5BDIQmnikupcyt27JYzDPTYZKQOV7+oPVVXZblF831AZqWmEY
RHakQNTibTm8xgl8hsUS888B4SMikJmW4qUApmlr4KfM04P2uVnD6UtzN21
hm4D2fOddarYarVO6NRrX77pOuwTvgZ9DvDdW9uBgXNE5UeowkKAfoJ5jp9t
9bZlqFC7hVHsR7sRLDOMk80wio2okegcoEHDpk3TKEYVvW4LoYfCylKWZym
z8yik6lFu7VCDXOTQ+O2gOe/N+14E4I+amYKK81Qhuwvz1nE29vYZngwSbeW
1oac2XZdHxjNn1VH8C8wCHYgo0Iva2EWgTIQ==

Cadena: j811919j09/02/2023 11:23:24 a.
m.[32]15[0]j2361.76j2361.76jAUTORIZADOjMARIA.VAZQUEZj
Sello:
LRivekAno4Fyn6/TnRUZ8BRA2fIqYFbJ+QWOU80b6QTNm+j8B/FsIQovPxJT
2r7+K3weNx0N0q8OXUUIUSe0Cg3BMGcLnFB0MWWGgojJsJ2FC+Xenoo7Wdr
TFk8X2cxr7LXIO9IXzEHr+I6TrryBhGLweUZyVzACR0vd7a0EYzENAMscdXHe
6hgWHpjl2lqR1whLlavOS4y6AYQKp1sWq3hejdt5pZm6ILhszsfKviaIcOuXh8f
qzqWCBkmMzmpiZBHR4ef5XhRkh24WWiz60btv17HRDX9sjaF5CL0nMD2Kz
5W+7eGZl2lV1TwOJluLYEP2q8v+P0Xw==



PUERTOS DE CAMPECHE

ADMINISTRACION PORTUARIA INTEGRAL DE CAMPECHE

API951006CMA

Calle 20 x Calle 2 Poniente 160 LERMA C.P. 24500 CAMPECHE CAMPECHE

Póliza de Diario

Datos de la Póliza

Folio: 816820
Fecha: 15-feb.-2023 08:54 a. m.
Sucursal: CORPORATIVO
Número de Póliza: 02-D0124
Tipo de Movimiento: DEVENGADO

CUENTA	NOMBRE DE CUENTA	CONCEPTO	REFERENCIA	DEBE	HABER
8.2	PRESUPUESTO DE EGRESOS		Clasificación:		
8.2.5	Presupuesto de Egresos Devengado	ADQUISICION DE MICROFONOS PARA EL USO DEL DEPARTAMENTO DE COMUNICACION SOCIAL	466787 /	\$2,361.76	\$0.00
5.1	GASTOS DE FUNCIONAMIENTO		Clasificación:		
5.1.2.9.1.01	Herramientas menores	MICROFONO ALAMBRIKO BOYA	466787 /	\$1,350.00	\$0.00
5.1	GASTOS DE FUNCIONAMIENTO		Clasificación:		
5.1.2.9.1.01	Herramientas menores	MICROFONO CONDENSADOR AMBIENTAL	466787 /	\$686.00	\$0.00
1.1	ACTIVO CIRCULANTE		Clasificación:		
1.1.2.9.1.3.01	IVA Acreditable por pagar	ADQUISICION DE MICROFONOS PARA EL USO DEL DEPARTAMENTO DE COMUNICACION SOCIAL	466787 /	\$325.76	\$0.00
2.1	PASIVO CIRCULANTE		Clasificación:		
2.1.1.2.1.02	Deudas por Adquisición de Bienes y Contratación de Servicios por Pagar a CP 2015	ALPHA DIGITAL / ADQUISICION DE MICROFONOS PARA EL USO DEL DEPARTAMENTO DE COMUNICACION SOCIAL	466787 /	\$0.00	\$2,361.76
8.2	PRESUPUESTO DE EGRESOS		Clasificación:		
8.2.4	Presupuesto de Egresos Comprometido	ADQUISICION DE MICROFONOS PARA EL USO DEL DEPARTAMENTO DE COMUNICACION SOCIAL	466787 /	\$0.00	\$2,361.76
				\$4,723.52	\$4,723.52

GENERADO



Usuario:
ADRIAN.KANTUN
Fecha firma: 28-feb.-2023
11:27
ID: 100410

REVISADO



Usuario:
CRISTINA.CAAMA
L
Fecha firma: 28-feb.-2023
12:18
ID: 100464

AUTORIZADO



Usuario:
MARIA.VAZQUEZ
Fecha firma: 09-mar.-2023
13:24
ID: 112212

Cadena: ||816820||15/02/2023 08:54:35 a.
m. ||31||15||0||4723.52|4723.52|GENERADO|ADRIAN.KANTUN||
Sello:
WyNSEbqltsodKvlyJy82FycpGzbXsAqhTuelhQlprZyCWXl69R2anCAIFSmbr+
c90TA5G8NXXyn5MB1qo88kzJBZluOQJkzSuliuJGgYHfADU7qEWnFPQlibv5R
zPjHHUegr4jnt+stngxZDIA2ATCwXT1M1akOsnL5sRVRIOHR74Gx2MnALRYr
Nvm7NmOKBgyhKfmb4JUg50XsdyhJ4Y8llgfwIDf87zYO9uYweo3f0we5IRGJu
FZ73yZa2V1+6e9zAx2GD3i L1vPREVHRQh5i71dDrRaegvnpw/QHhPnUJD2
6l3kR4ZxVHQeJCceAHCBIUFaA==

Cadena: ||816820||15/02/2023 08:54:35 a.
m. ||31||15||0||4723.52|4723.52|REVISADO|CRISTINA.CAAMAL||
Sello:
AzpksFuikmINE78KkyA6ZHMu8yanHEIdFmmWsyhXspadLtzNBQ0ZIIvZLrvQ
kF2cV0QXRidLoailMwABly5+HIEq1QO16e/BuCLpZHGUIFR4Dbro+MKUf+HIE
JEC6E14GcMh270eCeEgOwW6eUq66DYTKhj1c4RRnqPJPJ9X5leTnnKribK
wHbLSRu1Fcsx3O5xLMDFDJIEr/HMKKAwydz8IMMD2Z7dRje9YZm308gx12
Mp3ZbpWihTB5R+SUqizOFMyLTSPrJID8TjvE181eWSYRJVdc7NRbY2MC05
Ec6Ga0J4InYTIURCAIKEDA3xXSU9a4hA==

Cadena: ||816820||15/02/2023 08:54:35 a.
m. ||31||15||0||4723.52|4723.52|AUTORIZADO|MARIA.VAZQUEZ||
Sello:
Etl6iq7KgaJegK00ARhpjB8W/Qxc7UPSVF+egRkK8akkpdl8UicrYU1BW/PHB
mjh3C7s5NEOs2ZOicAgZOybkBSIS8DEZFzWT/60FsyAZKX4UobhVvD6rtj0FO
loQ89l8u2lU5lQhSkCIEUe6Vcs5jdJ9Nky8Vv4DwtEieRkwggcVas1YT7VYwXL
H4leozQO2VJlGfS8P9v6b842IL5sAEYnhmMGc2Camoy1Tus2yangH9BQwxMU
mlq+qBfIAzOZlB8kicCsUsc3JjaN6bgLgM5O1uuLL3oBKeS3RSyYLAzdJZyc8
K21Pll3dgr5Blye2ncSq6ggXga3Q==



PUERTOS DE CAMPECHE

ADMINISTRACION PORTUARIA INTEGRAL DE CAMPECHE

API951006CMA

Calle 20 x Calle 2 Poniente 160 LERMA C.P. 24500 CAMPECHE CAMPECHE

Póliza de Diario

Datos de la Póliza

Folio: 817403
Fecha: 15-feb.-2023 08:54 a. m.
Sucursal: CORPORATIVO
Número de Póliza: 02-D0124
Tipo de Movimiento: COMPROMETIDO

CUENTA	NOMBRE DE CUENTA	CONCEPTO	REFERENCIA	DEBE	HABER
8.2	PRESUPUESTO DE EGRESOS		Clasificación:		
8.2.6	Presupuesto de Egresos Ejercido	ADQUISICION DE MICROFONOS PARA EL USO DEL DEPARTAMENTO DE COMUNICACION SOCIAL	466787 / C8F49E26-B6BA-11ED-AD0D-F35661933638	\$2,361.76	\$0.00
8.2	PRESUPUESTO DE EGRESOS		Clasificación:		
8.2.5	Presupuesto de Egresos Devengado	ADQUISICION DE MICROFONOS PARA EL USO DEL DEPARTAMENTO DE COMUNICACION SOCIAL	466787 / C8F49E26-B6BA-11ED-AD0D-F35661933638	\$0.00	\$2,361.76
				\$2,361.76	\$2,361.76

AUTORIZADO



Usuario: NIDIA

Fecha firma: 28-feb.-2023 08:29

ID: 183440

GENERADO



Usuario: MARIANA

Fecha firma: 28-feb.-2023 15:37

ID: 291615

REVISADO



Usuario: NIDIA

Fecha firma: 28-feb.-2023 08:59

ID: 184329

Cadena: [[817403|15/02/2023 08:54:35 a. m.|32|15|0|]]|2361.76|2361.76|AUTORIZADO|NIDIA|

Sello:
OP8HrPY7kpl.3JdH0LWVGKqr7OkqY4kCUCrPyewVkuXhKUP5qOo9M4RHA
3vAVrCzA44NJ5DcH0w1Ua5gGN6kc2lq2w2Nnr5Zy6WpE2oTbhMPMX4+1MIC/
kyE3u1r0M3Ez9VHac9Ka8EKIPfoDP48JusYdHbhmRL8moZUgpf1g0uXK57S
T7SqEDQPeVADIOsivTobGGXo3JOHW2GfaOwmN1BbY0wJmJwUKQaHvB8a
DEU66lx+4sJ1Coq3+agx0OzK88FD+vyvRwIBUCzYulIsTXnYJ2cD+J6Fa9zO28
J4cc8OxRQe/GGHfRbMylpLkUTzIL93A0Joc3qIPJA==

Cadena: [[817403|15/02/2023 08:54:35 a. m.|32|15|0|]]|2361.76|2361.76|GENERADO|MARIANA|

Sello:
KIIXTIMR0O15KsTCqIPCoXRdYei8eAfsJZ8XF5WY6m0hneRRkiKu3my/qwTfT
ZnDTLLWATSvHC19Y67RR24o1FCVxaJGimPTqzJIVTnOGknZlax4pVqZMaC
QTh8oQ7syY8xCe06J/6K5sPK9bJYQ3Rr5IN4AD6TdJurkcl+IiAh3kKckfbioaZ9c
zr9XHN9b0k9rJ61bY63nYgXlparps0NjZMzC8n5dJDEJ/moq/shOIZKaYP4ysB
LOFu3hy7ivSJSg5Fm3sTuK8dHDknZ2efmYzcxJf1mlU5W3GmkKP7KRu+7F
XISi5MikhsCLNO0osDueOsAhog==

Cadena: [[817403|15/02/2023 08:54:35 a. m.|32|15|0|]]|2361.76|2361.76|REVISADO|NIDIA|

Sello:
GUgTkcbl5ZduOLK9+AdLXaNaAemBj6Zb4FK+ZlxQj5r7P/ELqPK4bzaA1RWL
UgJ0oncOJpg0BRZ8leShuMzPbNcMID+45pJTB8klidmJx113mg4f3GcJv8nhi
OYg1Z3K6RIVKfp7ipKCLidzgoXSwrJRzLYsWbksqRoq7QIYr13UjMdl+prsvVJ5I
JiCYRBynmKMgAZNAJUVUj9SNXwvUuM5uOswWpNuMzbZe0akISAP7q34QeIN
GJmglnh5DeoOZXJA5kOzQKkyH4U/elm0FbOcrInS658cKBMAIiQie0zpYW
AlMYgJUKgEzlgPNU+JG9zsmLsloA==

02-DO124
C-D

BBVA

BBVA Net Cash

Fecha y hora de consulta:

15/02/2023 3:48:45 PM

Contrato:

00835145

Nombre del Cliente:

ADMINISTRACION PORTUARIA INTEGRAL DE
CAMPECHE SA D

BBVA Net Cash - Pago Mismo Banco

Operación autorizada

Datos del firmante

Usuario: ADMIN1

Poder: 100%

Datos de la operación

Tipo de operación: Grupo Pago Mismo Banco

Descripción: PAGO A PROVEEDORES

Importe: 2,361.76

Cuenta de retiro: 0481819305

Cuenta de depósito: 0109862706

Divisa de la cuenta: MXP

Divisa de la cuenta: MXP

Titular de la cuenta: ADMINISTRACION PORTUARIA
INTEGRAL DE CAMPECHE SA DE

Titular de la cuenta: ALPHA DIGITAL SA DE CV

Fecha de creación: 15/02/2023

Fecha de aplicación: 15/02/2023

Hora de captura en el canal: 15:25:38

Motivo de pago: 1021513 OC 464111

Datos de confirmación de la transferencia

Folio de firma: 8546347802

Folio único: I333202302151525380050554780

Estado operación

Porcentaje firmado: 100%

Estado: Operado

BBVA MEXICO, S.A., INSTITUCION DE BANCA MULTIPLE, GRUPO FINANCIERO BBVA MEXICO

Internet

www.bbvanetcash.mx

601 - General de Ley Personas Morales

DOMICILIO FISCAL: AV. UXMAL, MZA. 1, LT. 14,
ENTRE ESQUINA NADER Y CALLE RUBIA, SM.3
C.P. 77500 CANCUN, MPIO. DE BENITO JUAREZ, Q. ROO

DOMICILIO SUCURSAL: AV. LOPEZ PORTILLO ENTRE CALLE
PUENTE Y EMILIANO ZAPATAMIGUEL
CALLE 20 NUM. 160 ENTRE AV. DOS PONIENTE Y SIN CALLE
LERMA, CAMPECHE CAMPECHE 24500
CAMPECHE, MX

VENTAS TEL. 01 800 90 93 769 / SERVICIO TECNICO TEL. (999) 984 25 28, 01 800 823 60 88

CANCUN: (998) 884-9933
CHETUMAL: (983) 833-3101
MERIDA: (999) 926-8849 / 926-8831
CAMPECHE: (981) 811-7455
CD. DEL CARMEN: (938) 381-3434
AGENCIA DE SERVICIO MERIDA: (999) 984-2528 / 984-6268
TUXTLA GUTIERREZ: (961) 611-3310
contacto@alphadigital.com.mx

CLIENTE	CODIGO:	13792	FACTURA	CAM	130033523
ADMINISTRACION PORTUARIA INTEGRAL DE CAMPECHE S/			FOLIO FISCAL	C8F49E26-B6BA-11ED-AD0D-F35661933638	
CALLE 20 NUM. 160 ENTRE AV. DOS PONIENTE Y SIN CALLE			LUGAR DE EXP.	24094	FECHA 2023-02-27 T: 10:21:27
LERMA, CAMPECHE CAMPECHE 24500			CERT. EMISOR	00001000000407616738	TIPO DE
CAMPECHE, MX			CERT. SAT	00001000000505600468	COMPROBANTE
Uso CFDI G03 - Gastos en General			FORMA DE PAGO: 03 - TRANSFERENCIA ELECTRONICA DE FONDOS		
RFC API951006CMA			MET. DE PAGO PUE - Pago en una sola Exhibicion		MONEDA MXN

CLAVE	No. IDENTIFICACION	CANTIDAD	UNIDAD	DESCRIPCION	PRECIO UNITARIO	IMPORTE
AT-8820	52161520	1.00	H87 -	MICROFONO CONDENSADOR ALÁMBRICO BOYA BY-BM3031R	1,350.00	1,350.00
AT-8820	52161520	1.00	H87 -	MICROFONO CONDENSADOR ALÁMBRICO BOYA BY-M1	686.00	686.00

IMPUESTOS: 002 IVA
TIPO DE FACTOR: TASA
TASA CUOTA: 0.16

Basado en Pedidos de cliente 111630.

DOS MIL TRESCIENTOS SESENTA Y UN PESOS 76/100 MXN

Descuento 0.00
Subtotal 2,036.00
I.V.A 325.76
Total 2,361.76

EFFECTOS FISCALES AL PAGO

ESTE DOCUMENTO ES UNA REPRESENTACION IMPRESA DE UN CFDI



SELLO DIGITAL DEL EMISOR

TmKWL2mn+nWDdD34qdWeT2ymbSBtwaLFmUWxXnB1cM7cQSK62P7ZO32P2wMZI38pQDAh1WhSoAmth1GvJ1PsQ2+73TqP
ppzwKCOd5vPaKGuIXkwgT8gr52Q4RL9WRFUWneom5GON68f5Wsj27Ep2ZGuFNUhAn8mzUv4A0grNq8F4Fy+2LUX0abSysY
EO0qeXNyH6bYvAT4F2xqjPRgQkrovr/sigFkpbzy1KL11L8Z8TINBv6uFexKZ+1ISSO9FzlnvqLTd0rQ2p01DzHjNqrsF7drptkHgZ0br
5J8yZ+y+QNgFzLsgHh63b3cOPT8DD4w==

SELLO DIGITAL DEL SAT

SHarA8NgnFMhQ2sJ7ODyn7SLYXVqUJIE5BcqfnqB4Wy1EWwMLv9JR0+Rpl+7w1GXY16QIAZSRzK91cSZzZhZ66dqVf1GINKFC7
yrdX6ODSh9DZROGF+dgH0dGdHEAIGJ8y9/NxKHw180QKwA.JvKqmOmOf3lvcua8aqQgePaXmhfiP6mvd0scJju9uqZMrT9+vJLumb+j
eMgvGg2EyyIwaGosVhYSMQIF47TZZWG9XpmLo8oNsl5KTL9B7U3VNWYqSSO08[Cuqqr0ID0EkoG/0SULsZn+Bn3IA96vVqH88
AT4wXyZny8yNq34rH0Cf6bkFmdO+hhkRvwSaL6g==

CADENA ORIGINAL DEL COMPLEMENTO DE CERTIFICACION DIGITAL DEL SAT

[1.1][C8F49E26-B6BA-11ED-AD0D-F35661933638]2023-02-27T10:21:55[EME000602QR9]TmKWL2mn+nWDdD34qdWeT2ymbSBtwaLFmUJ
WxXnB1cM7cQSK62P7ZO32P2wMZI38pQDAh1WhSoAmth1GvJ1PsQ2+73TqPppzwKCOd5vPaKGuIXkwgT8gr52Q4RL9WRFUWneom5G
ON89ISWsj27Ep2ZGuFNUhAn8mzUv4A0grNq8F4Fy+2LUX0abSysYEO0qeXNyH6bYvAT4F2xqjPRgQkrovr/sigFkpbzy1KL11L8Z8TINBv6u
FexKZ+1ISSO9FzlnvqLTd0rQ2p01DzHjNqrsF7drptkHgZ0br5J8yZ+y+QNgFzLsgHh63b3cOPT8DD4w==[00001000000505600468]

RCF PROVEEDOR CERTIFICADO EME000602QR9

CFDI VERSION 3.3

ESTA FACTURA POR SI SOLA NO COMPRUEBA SU PAGO, ELLO REQUIERE CONSTANCIA DEL BANCO O DE ALPHA DIGITAL, SA. DE CV.

--SALIDA LA MERCANCIA NO SE ADMITE DEVOLUCION, GARANTIA XEROX UNICAMENTE APLICA AL MOMENTO DE LA INSTALACION Y DENTRO DE LOS 60 DIAS NATURALES DE LA COMPRA, NO
APLICA EN PAPEL O APLICACIONES, PARA CAMBIO DE GARANTIA SE REQUIERE QUE EL CARTUCHO ESTE DEL 98% AL 100% DE SU CAPACIDAD Y EN EL EMPAQUE ORIGINAL DEL PRODUCTO--

PAGARE

DEBO(MOS) Y PAGARE (MOS) INCONDICIONALMENTE A LA ORDEN DE ALPHA DIGITAL, S.A. DE C.V., EN SAN FCO. DE CAMPECHE, CAMPECHE DENTRO
DE LOS DIEZ DIAS SIGUIENTES A LA FIRMA DEL PRESENTE, LA CANTIDAD \$2,361.76 DOS MIL TRESCIENTOS SESENTA Y UN PESOS 76/100 MXN
VALOR RECIBIDO A MI (NUESTRA) ENTERA SATISFACCION, SI NO FUERA CUBIERTA PUNTUALMENTE A SU VENCIMIENTO CAUSARA INTERESES
MORATORIOS A RAZON DE 5% MENSUAL HASTA SU TOTAL, PAGADERO EN ESTA CIUDAD JUNTAMENTE.

BUENO POR: \$2,361.76

27/02/2023

ACEPTO



PUERTOS DE CAMPECHE

ADMINISTRACION PORTUARIA INTEGRAL DE CAMPECHE

API951006CMA

Calle 20 x Calle 2 Poniente 160 LERMA C.P. 24500 CAMPECHE CAMPECHE

REQUISICIÓN

Folio: 39495

Proveedor: PROVEEDOR GLOBAL

Fecha de pedido: 01-feb.-23 02:06 p. m.



462861

Observaciones: Para uso de la Unidad de Comunicación Social

PERSONA QUE REQUISITA	Lic. Aracely López Sánchez Jefe de Departamento de Comunicación Social
PROGRAMA	Promoción para atraer inversión privada para el desarrollo de infraestructura y servicios
UNIDAD ADMINISTRATIVA	1.1.- CORPORATIVO

Documentos Relacionados:

Departamento: DIRECCION GENERAL

Sírvase por este medio, suministrar los artículos y/o realizar los servicios siguiente:

Producto	Concepto Adicional	Cantidad	Unidad	No. Parte
MICROFONO	ALAMBRICO BOYA ENTRDA 3.5 MM	1	PIEZA	
MICROFONO	CONDENSADOR AMBIENTAL	1	PIEZA	
Total de Artículos:		2		

Lic. Aracely López Sánchez Jefe de
Departamento de Comunicación Social

Solicitó

C.P. MARÍA DEL SOCORRO VAZQUEZ GARCÍA
DIRECTORA DE ADMINISTRACIÓN

Autorizó



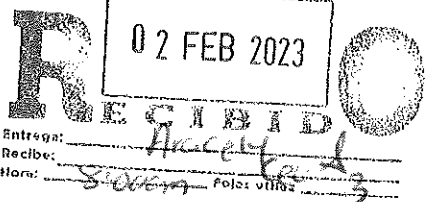

ADMINISTRACIÓN PORTUARIA INTEGRAL
DE CAMPECHE S.A. DE C.V.
DIRECCIÓN DE ADMINISTRACIÓN

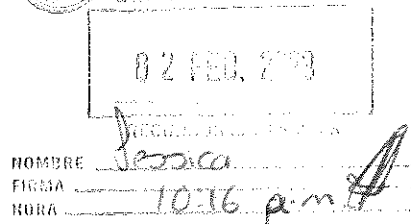

ADMINISTRACIÓN PORTUARIA INTEGRAL
DE CAMPECHE S.A. DE C.V.
DIRECCIÓN DE ADMINISTRACIÓN



	ADMINISTRACIÓN PORTUARIA INTEGRAL DE CAMPECHE			CODIGO: F-02-PR/SBIRIM/CORP-02 Revisión: 01 Fecha: Marzo 1, 2022 Página: 1 de 1
	ESTUDIO DE MERCADO			

REQUISICION: 462861
 PERSONA QUE REQUISITA: LIC. ARACELY LOPEZ SANCHEZ
 OBSERVACIÓN: Para uso de Comunicación Social

No.	PRODUCTO	CANTIDAD	UNIDAD	ALPHA DIGITAL S.A. DE C.V.		2SIS EVOLUCIONA S. DE R.L. DE C.V.		LIVERPOOL	
				PRECIO UNITARIO	IMPORTE	PRECIO UNITARIO	IMPORTE	PRECIO UNITARIO	IMPORTE
1	MICROFONO ALAMBRIKO BOYA ENTRADA 3.5 MM	1	PIEZA	\$ 1,350.00	\$ 1,350.00	\$ 2,670.00	\$ 2,670.00	\$ 2,435.00	\$ 2,435.00
2	CONDENSADOR AMBIENTAL	1	PIEZA	\$ 686.00	\$ 686.00	\$ 430.65	\$ 430.65	\$ 549.00	\$ 549.00
SUBTOTAL					\$ 2,036.00		\$ 3,100.65		\$ 2,984.00
IVA					\$ 325.76		\$ 496.10		\$ 477.44
TOTAL					\$ 2,361.76		\$ 3,596.75		\$ 3,461.44
TOTAL ADJUDICADO				\$ 2,361.76					

ANÁLISIS DEL ESTUDIO DE MERCADO:

El presente estudio de mercado se realizó de acuerdo al artículo 35 de la Ley de Adquisiciones, Arrendamientos y Prestación de Servicios Relacionados con Bienes Muebles del Estado de Campeche. Al evaluar las cotizaciones presentadas, se decide adjudicar la compra y/o servicio al proveedor "ALPHA DIGITAL S.A. DE C.V.", en apego a lo señalado en el art. 3 y art. 37 de la Ley de Adquisiciones del Estado de Campeche, al ser la opción que asegura las mejores condiciones para la Administración Portuaria Integral de Campeche, S.A. de C.V., esto de acuerdo a las necesidades en atención a los objetivos del área requisitante. Se designa al proveedor por presentar los precios más bajos en el mercado, entrega programada después del pago, entrega de 5 a 8 días hábiles, los otros microfonos de condensador ambiental no cumple con las características requeridas.

Proveedores que presentaron cotizaciones:

2SIS EVOLUCIONA S. DE R.L. DE C.V.....- Se descarta al proveedor por incumplimiento del artículo 38 de la Ley de Adquisiciones, Arrendamientos y Prestación de Servicios Relacionados con Bienes Muebles del Estado de Campeche

LIVERPOOL.....- Se descarta al proveedor por incumplimiento del artículo 38 de la Ley de Adquisiciones, Arrendamientos y Prestación de Servicios Relacionados con Bienes Muebles del Estado de Campeche

Considerar que una vez autorizado este estudio de mercado de acuerdo a lo solicitado en el formato de "Solicitud de Cotización de Materiales y/o Servicios", el/los pedido(s) se formaliza(rán) mediante una Orden de Compra y de acuerdo a la cotización recibida (art.-39 de la Ley de Adquisiciones)

Los proveedores registrados dentro del catálogo de la SAFIN del Gobierno del Estado de Campeche, no atendieron la solicitud de cotización.

REALIZÓ

ADRIAN SANTUN

C.P. ANA CRISTINA CAAMAL GODOY

AUTORIZÓ

C.P. MARIA DEL SOCORRO VÁZQUEZ

San Francisco de Campeche, Campeche; A 8 DE FEBRERO 2023
ADMINISTRACION PORTUARIA INTEGRAL

Presente

Por medio de la presente me permito presentar con base en su solicitud la cotización del LOS SIGUIENTES CONSUMIBLES DE COMPUTO

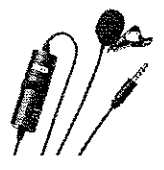
CANTIDAD	DESCRIPCION	PRECIO	TOTAL
1	Micrófono condensador Alámbrico Boya Enchufe de salida de 3,5 mm		\$ 1 350.00
1	Micrófono condensador Alámbrico Boya		\$ 686.00
		subtotal	\$ 2036.00
		Iva 16%	\$ 325.76
		total	\$ 2,361.76

Observaciones:

- Entrega 5 A 8 DIAS HABILES
- Precios IVA incluido.
- Vigente hasta el DIA 20 de febrero 2023

AGRADECIENDO DE ANTEMANO SUS ATENCIONES Y EN ESPERA DE PODERLE SERVIR QUEDO A SUS ORDENES

Atentamente

RAZON SOCIAL:ALPHA DIGITAL S.A DE C.V
NOMBRE:RODOLFO NOVELO RAMIREZ

ALPHA DIGITAL, SA DE CV

CARGO: REPRESENTANTE LEGAL FECHA: 26 DE MAYO DEL 2022	RODOLFO NOVELO RAMIREZ REPRESENTANTE LEGAL
--	---

ALPHA DIGITAL S.A DE C.V
RFC. ADI-010922-FG8
AV. LOPEZ PORTILLO 242 COL. MIGUEL HIDALGO,
C. P 24090, CAMPECHE, CAMPECHE
CEL. 9811260329

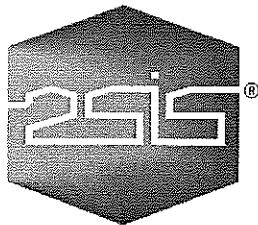

(981) 8167139
1453544
1440837
01 800 2120545

Calle Justo Sierra No 22, Pensiones
Col. San Román, CP 24040
Campeche, Campeche

contacto@2sis.com.mx
www.2sis.com.mx

Razón Social: 2sis Evolucion S. de R.L. de C.V

RFC: SEV150717LP9

Para:

Fecha:

San Francisco de Campeche, Campeche a 09 de Febrero de 2023
Cotización: COT-11316

ADMINISTRACIÓN PORTUARIA INTEGRAL DE CAMPECHE
ADMINISTRACIÓN PORTUARIA INTEGRAL DE CAMPECHE
PRESENTE

Me permito poner a su disposición la siguiente cotización que amablemente solicitó.

Cantidad	Concepto	Precio Unitario	Monto
2	MICROFONO ALAMBRICO BOYA ENTRADA 3.5 MM	2,670.00	5,340.00
1	MICROFONO DE CONDESADOR AMBIENTAL	430.65	430.65
SUBTOTAL			5,770.65
IVA			923.30
TOTAL			6,693.95

OBSERVACIONES

- Cotización válida al 27 de Febrero de 2023.
- Los equipos cuentan con un año de Garantía. *Aplica Restricciones.
- Se requiere del 100% de pago para realizar el pedido.
- Tiempo de entrega de 3-5 días hábiles.
- Productos sobre pedido y sujetos a disponibilidad.

Por este medio le agradezco el habernos tomado en cuenta para la presentación de esta cotización y me pongo a sus órdenes para cualquier duda o comentario con respecto a la misma.

Forma de Pago:

- Banco: BBVA BANCOMER
Nombre: 2SIS EVOLUCIONA S DE RL DE CV
Cuenta: 0112865866
CLABE: 012500001128658669

ATENTAMENTE

ING. FRANCISCO GRANADOS CARDOZO
DIRECCION
2SIS EVOLUCIONA S. DE R.L DE C.V

f 2sisolucion

Datos Fiscales

Razón Social: 2sis Evolucion S. de R.L de C.V
RFC: SEV150717LP9
Dirección Fiscal: Calle Justo Sierra No 22, Col. San Román C.p 24040
San Francisco de Campeche, Campeche

www.2sis.com.mx



No imprimas si no es necesario. Protejamos el Medio Ambiente.

Página 1 de 1



Buscar

Categorías ▾ Mesa de regalos Mi crédito Centro de seguros

Home > Electrodomésticos > Camcámaras > Complementos de Fotografía

Sonidos y Concursos Ayuda Tiendas Citas en tienda

Mis Compras Inicio Sesión



0 Selecciona tu tienda



Micrófono condensador Alámbrico Boya

Envío gratis a toda el país

Ver disponibilidad en tienda

Ver disponibilidad en tienda

\$549.00

Envío gratis a toda el país

Ver disponibilidad en tienda

Ver disponibilidad en tienda

Ver disponibilidad en tienda

Ver disponibilidad en tienda

Ver disponibilidad en tienda

Ver disponibilidad en tienda

Ver disponibilidad en tienda

Ver disponibilidad en tienda

Ver disponibilidad en tienda

Ver disponibilidad en tienda

Ver disponibilidad en tienda

Ver disponibilidad en tienda

Ver disponibilidad en tienda

Ver disponibilidad en tienda

Ver disponibilidad en tienda

Ver disponibilidad en tienda

Ver disponibilidad en tienda

Ver disponibilidad en tienda

Ver disponibilidad en tienda

Ver disponibilidad en tienda

Ver disponibilidad en tienda

Ver disponibilidad en tienda

Ver disponibilidad en tienda

Ver disponibilidad en tienda

Ver disponibilidad en tienda

Ver disponibilidad en tienda

Ver disponibilidad en tienda

Ver disponibilidad en tienda

Ver disponibilidad en tienda

Ver disponibilidad en tienda

Ver disponibilidad en tienda

Ver disponibilidad en tienda

Ver disponibilidad en tienda

Ver disponibilidad en tienda

Ver disponibilidad en tienda

Ver disponibilidad en tienda

Ver disponibilidad en tienda

Ver disponibilidad en tienda

Ver disponibilidad en tienda

Ver disponibilidad en tienda

Ver disponibilidad en tienda

Recibe a cambio

Indicador de calidad para conocer si este producto puede llegar a día de hoy

Comprar ahora

Agregar a mi bolsa

Comprar en cuotas

Vendido por **SENA** S.A. de C.V.

Disponible con otros vendedores

2 ofertas desde \$549.00





PUERTOS DE CAMPECHE

ADMINISTRACION PORTUARIA INTEGRAL DE CAMPECHE

API951006CMA

Calle 20 x Calle 2 Poniente 160 LERMA C.P. 24500 CAMPECHE CAMPECHE

ORDEN DE COMPRA



464111

Folio: 25206
Proveedor: ALPHA DIGITAL
Fecha de pedido: 09-feb.-23 11:23 a. m.
Observaciones: ADQUISICION DE MICROFONOS PARA EL USO DEL DEPARTAMENTO DE COMUNICACION SOCIAL

Asignación presupuestal
Puerto: CORPORATIVO
Departamento: DIRECCIÓN GENERAL

PERSONA QUE REQUISITA	LIC. ARACELY LOPEZ SANCHEZ
PROGRAMA	Promoción para atraer inversión privada para el desarrollo de infraestructura y servicios
NIDAD ADMINISTRATIVA	ADMINISTRACIÓN PORTUARIA INTEGRAL DE CAMPECHE SA DE CV

Documentos Relacionados:

- REQUISICIÓN: 462861

Sírvase por este medio, suministrar los artículos y/o realizar los servicios siguiente:

Producto	Concepto Adicional	Cantidad	Unidad	Importe
MICROFONO	MICROFONO ALAMBRICO BOYA	1	PIEZA	\$1,350.00
Partida Presupuestal: 29111 - Herramientas menores (COG/PE/29111)				
MICROFONO	MICROFONO CONDENSADOR AMBIENTAL	1	PIEZA	\$686.00
Partida Presupuestal: 29111 - Herramientas menores (COG/PE/29111)				
Total de Artículos:		2		

Descuento	\$0.00
SubTotal	\$2,036.00
I.V.A.	\$325.76
Total	\$2,361.76

ADRIAN.KANTUN

C.P. ANA CRISTINA CAAMAL GODOY
REVISÓ

C.P. MARÍA DEL SOCORRO VAZQUEZ
GARCÍA
DIRECTORA DE ADMINISTRACIÓN



PUERTOS DE CAMPECHE

ADMINISTRACION PORTUARIA INTEGRAL DE CAMPECHE

API951006CMA

Calle 20 x Calle 2 Poniente 160 LERMA C.P. 24500 CAMPECHE CAMPECHE

RECEPCIÓN DE BIENES Y SERVICIOS

Folio:

Proveedor: ALPHA DIGITAL

Fecha recepción de bienes y/o servicios: 15-feb.-23 08:54 a. m.



466787

Asignación presupuestal

Puerto: CORPORATIVO

Departamento: DIRECCION GENERAL

Observaciones: ADQUISICION DE MICROFONOS PARA EL USO DEL DEPARTAMENTO DE COMUNICACION SOCIAL

PERSONA QUE REQUISITA

LIC. ARACELY LOPEZ SANCHEZ

PROGRAMA

Promoción para atraer inversión privada para el desarrollo de infraestructura y servicios

UNIDAD ADMINISTRATIVA

ADMINISTRACIÓN PORTUARIA INTEGRAL DE CAMPECHE SA DE CV

Documentos Relacionados:

- ORDEN DE COMPRA: 464111
- ORDEN DE COMPRA: 464111

Partida: 29111 - Herramientas menores (COG/PE/29111)

Producto	Cantidad	Unidad	SubTotal	IVA	Precio Total
Sin Obra MICROFONO MICROFONO ALAMBRICO BOYA Sin Obra	1	PIEZA	\$1,350.00	\$216.00	\$1,566.00
Sin Obra MICROFONO MICROFONO CONDENSADOR AMBIENTAL	1	PIEZA	\$686.00	\$109.76	\$795.76
Total de Artículos:	2.0000				\$2,361.76
Total de Artículos:	2.0000				

Descuento	\$0.00
SubTotal	\$2,036.00
I.V.A.	\$325.76
Total	\$2,361.76

Detalle de Comprobantes Fiscales

Tipo	Factura	Folio Fiscal	Subtotal	IVA	Total		
100	C8F49E26-B6BA-11ED-AD0D-F35661933638	C8F49E26-B6BA-11ED-AD0D-F35661933638	\$2,036.00	\$325.76	\$2,361.76	<input checked="" type="checkbox"/> Validado	<input checked="" type="checkbox"/> Almacenado
			\$2,036.00	\$325.76	\$2,361.76		

Importe en letras: SON: (DOS MIL TRESCIENTOS SESENTA Y UNO PESOS, 76/100 M.N.)

Elaborado por:	RECIBI A CONFORMIDAD LOS BIENES Y/O SERVICIOS DESCRITOS	Autorizado por:
ADRIAN KANTUN		C.P. MARÍA DEL SOCORRO VAZQUEZ GARCÍA DIRECTORA DE ADMINISTRACIÓN



PUERTOS DE CAMPECHE

ADMINISTRACION PORTUARIA INTEGRAL DE CAMPECHE

API951006CMA

Calle 20 x Calle 2 Poniente 160 LERMA C.P. 24500 CAMPECHE CAMPECHE



CONTRARECIBO

Recibimos de: ALPHA DIGITAL

Fecha: 15-feb.-2023 08:54 a. m.

ID Documento: 466787

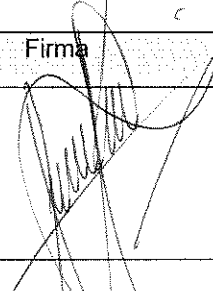
Folio Fiscal	Fecha	Subtotal	IVA	Total	
Serie y Folio: C8F49E26-B6BA-11ED-AD0D-F35661933638 UUID: C8F49E26-B6BA-11ED-AD0D-F35661933638	27-feb.-2023	\$2,036.00	\$325.76	\$2,361.76	<input checked="" type="checkbox"/> Validado <input checked="" type="checkbox"/> Almacenado
1 Comprobante(s)		\$2,036.00	\$325.76	\$2,361.76	

Firma		 ADMINISTRACIÓN PORTUARIA INTEGRAL DE CAMPECHE S.A. DE C.V.
		RECIBIDO 15 FEB 2023 SUBDIRECCIÓN DE RECURSOS MATERIALES Y SERVICIOS GENERALES